

プリムラ病児保育憲章

1. プリムラは地域の子育てを支援します。
2. プリムラは専門職員が連携して看護にあたります。
3. プリムラは心の行き届いた保育を行います。
4. プリムラは清潔で快適な保育環境を整えます。
5. プリムラは子どもが互いにいたわりあう心を育みます。

緊急災害時の 伝言電話の接続について

東日本大震災のような大災害が発生した場合、伝言電話を設定します。下記の番号をコールして下さい。

171 2 0339285032 (通し番号)

センターに接続されたらガイダンスに沿って対応して下さい。但し使える電話は加入電話、公衆電話です。携帯電話は使えません。

こどもデイケア
プリムラ

所在地見取り図

西武新宿線武蔵関駅・南口 徒歩2分
SATO 1st building
1F；こどもデイケアプリムラ
2F；佐藤クリニック
感染症の方は裏口●からお入り下さい。

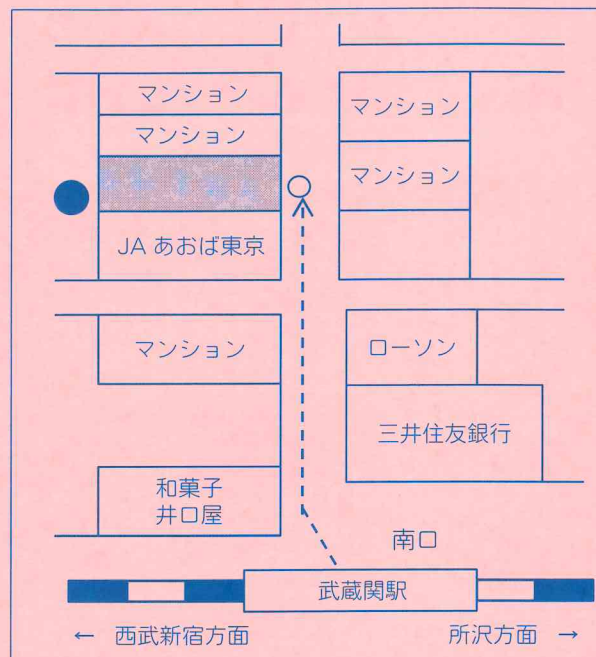

佐藤皮膚科小児科クリニック

〒177-0051 練馬区関町北1-22-10 SATO 1st building 2F

TEL・FAX 03-3928-2767

診察順番 TEL 03-5927-0851

<http://www.hifu-codomo.com>

【診察時間】

月～木 10:00～13:00
15:30～18:30
金 9:00～12:00
土 10:00～13:00

ご利用案内

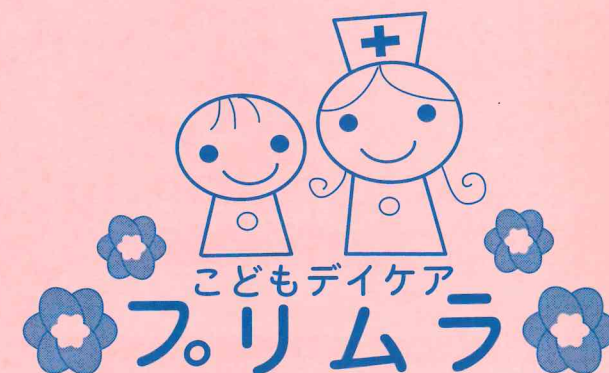

医療法人徳枝会

佐藤皮膚科小児科クリニック併設

病児保育施設

〒177-0051 練馬区関町北1-22-10 SATO 1st building 1F

TEL・FAX 03-3928-5032

<http://www.hifu-codomo.com>

こどもデイケアプリムラについて

病児保育室こどもデイケアプリムラは練馬区から委託を受け、佐藤皮膚科小児科クリニックに併設する病児保育施設です。定員は6名です。入室時に小児科医師が診察します。保育中も必要な時に診察します。

利用できるお子さま

病氣中または病氣回復中のお子さまで、次のいずれかに該当すれば利用できます。

- ①練馬区内に在住で保育所等に通っている。
- ②練馬区内の保育所等に通っている。
(区外在住者も含みます)
- ③保護者が社会的理由(病氣・出産・冠婚葬祭など)で家庭で育児ができない時。
- ④練馬区外に在住(自主料金になります)
対象年齢は生後6ヶ月から10才未満です。

事前登録

利用には事前登録が1回必要です。10才まで有効です。プリムラに来室し登録申請書等を提出して下さい。(登録料金;1,000円)用紙はプリムラ、佐藤クリニックにあります。HPにも掲載してあります。来室の前に必ず電話連絡して下さい。

保育時間

月曜日～金曜日 午前8時30分～午後6時
(土・日・祝日・年末年始・夏休みはお休み)
・前日に佐藤クリニックで受診されているお子さまは8時からでも利用が可能ですが、時間外保育料(500円/30分)が必要です。

利用料金

- ・保育料
練馬区補助対象児 1日 2,000円
練馬区補助対象外児 1時間 1,000円
- ・昼食・おやつ・雑費 1日 600円
- ・その他別途実費
- ・利用料金には減免制度もあります。プリムラにお問い合わせ下さい。

利用方法

前日の電話予約申し込み

- ・受付時間 月曜～木曜 午前10時～午後6時
- ・電話番号 03-3928-5032(プリムラ)
- ・予約枠が決定しますと午後5時過ぎに「予約が確定しました」または「キャンセル待ちになりました」のメールが送信されます。必ず確認して下さい。

月曜日、連休明けの電話予約申し込み

- ・受付時間 日曜日、または連休最終日の午後6時から午後7時00分まで
- ・電話番号(留守電) 090-1696-4097
- ・下記の事項を簡潔に伝言して下さい。
①プリムラ登録番号 ②お子さまの名前
③生年月日 ④症状 ⑤利用時間

予約の取り直し

- ・病状が回復して利用が不要になりましたら、当日午前7時00分までにサイトにアクセスし、「予約取消」の操作を必ず行って下さい。
- ・無断キャンセルした場合にはキャンセル料2,000円をいただきます。

当日の電話予約申し込み

- ・受付時間 月曜～金曜 午前8時から
- ・電話番号 03-3928-5032(プリムラ)
- ・空きがあれば8時30分から入室できます。

プリムラ閉室後のメール予約

- ・予約は電話予約が基本ですが、夜間にメールでも予約ができます。
- ・受付時間 月曜～木曜 午後7時から翌日午前7時00分まで
- ・利用方法の詳細は一斉配信メール、またはプリムラに用意した説明資料を参照下さい。

昼食とおやつ

- ・プリムラで用意します。対応できない食物アレルギーがある場合には、昼食とおやつを持参して下さい。
- ・粉ミルク、哺乳瓶は持参して下さい。

当日の持ち物

- 書類
- ・お薬手帳
 - ・保険証
 - ・乳児医療証
 - ・母子手帳
 - ・保育園の連絡帳
 - ・家庭との連絡票(HPに掲載)
- 荷物
- ・薬(他院処方/当院処方)
 - ・衣類(上下3組、よだれかけ2枚、おむつ7枚、下着3枚) ビニール袋2枚
 - ・午睡用の大判バスタオル2枚(130×60以上)
- 注) 薬、衣類、個人の持ち物には必ずお子さまの名前を記入して下さい。(必須!)

注意事項

- ・ご利用の時にかかりつけ医師の「診療情報提供書」は不要です。
- ・下記の場合に利用をお断りすることがあります。
①対象年齢を過ぎても各種予防接種を接種していないお子さま。
②症状が重篤で保育に適さないお子さま。
③保育時間を守らなかったり、無断キャンセルを繰り返す方。
・その他不明な事がありましたら電話下さい。